ООО "Курские просторы"
Свидетельство о допуске к работам в области инженерных изысканий № 0274-01/И-038

Заказчик: Администрация Косоржанского сельсовета Щигровского района Курской

ПРОЕКТ МЕЖЕВАНИЯ ТЕРРИТОРИИ

Сеть водоснабжения ул. Лесная д. Пересуха Косоржанского сельсовета
Щигровского района Курской области"

Материалы по обоснованию

45/78-03.20-ПМТ.2

Директор ООО "Курские просторы" Косицкий А.И.

г. Курск 2020г.

СОСТАВ ПРОЕКТА МЕЖЕВАНИЯ ТЕРРИТОРИИ

№п/п	Наименование документа	страница
	Основная часть.	
1	Пояснительная записка.	3-7
2	Чертеж межевания.	8

	Материалы по обоснованию.	
1	План фактического использования территории	3-4

						45/78-03.20-ПМТ2		
						Проект межевания территории Сеть водоснабжения ул. Лесная д. Пересуха Косоржанского сельсовета Щигровского района Курской области		
Изм.	Кол.уч	Лист	№ док	Подп.	Дата			
						Заказчик: Администрация Косоржанского сельсовета Щигровского района Курской	заказ	Лист / Листов: 1
Проверил		Косицкий А.И.				Состав проекта.	ООО "Курские просторы"	
Исполнитель		Просолупов Г.Н.						

С

Ю

Условные обозначения:

— · —	Граница административная
—·—·—	Граница временного участка оформленного в ГКН
—·—·—	Граница земельного участка оформленного в ГКН
—·—·—	Граница кадастрового квартала
XX:XX:XXXXXX	Номер кадастрового квартала
:XX	Номер кадастрового участка
	Участок полосы отвода расположенной в кадастровом квартале
	Участок полосы отвода расположенной в границах участка ГКН
	Участок оформленный в ГКН
	Зона с особыми условиями использования территории
	Временный земельный участок
В1	Проектируемый водопровод
⟷	Высоковольтная линия электропередач
Г	Газопровод
	Кабель связи

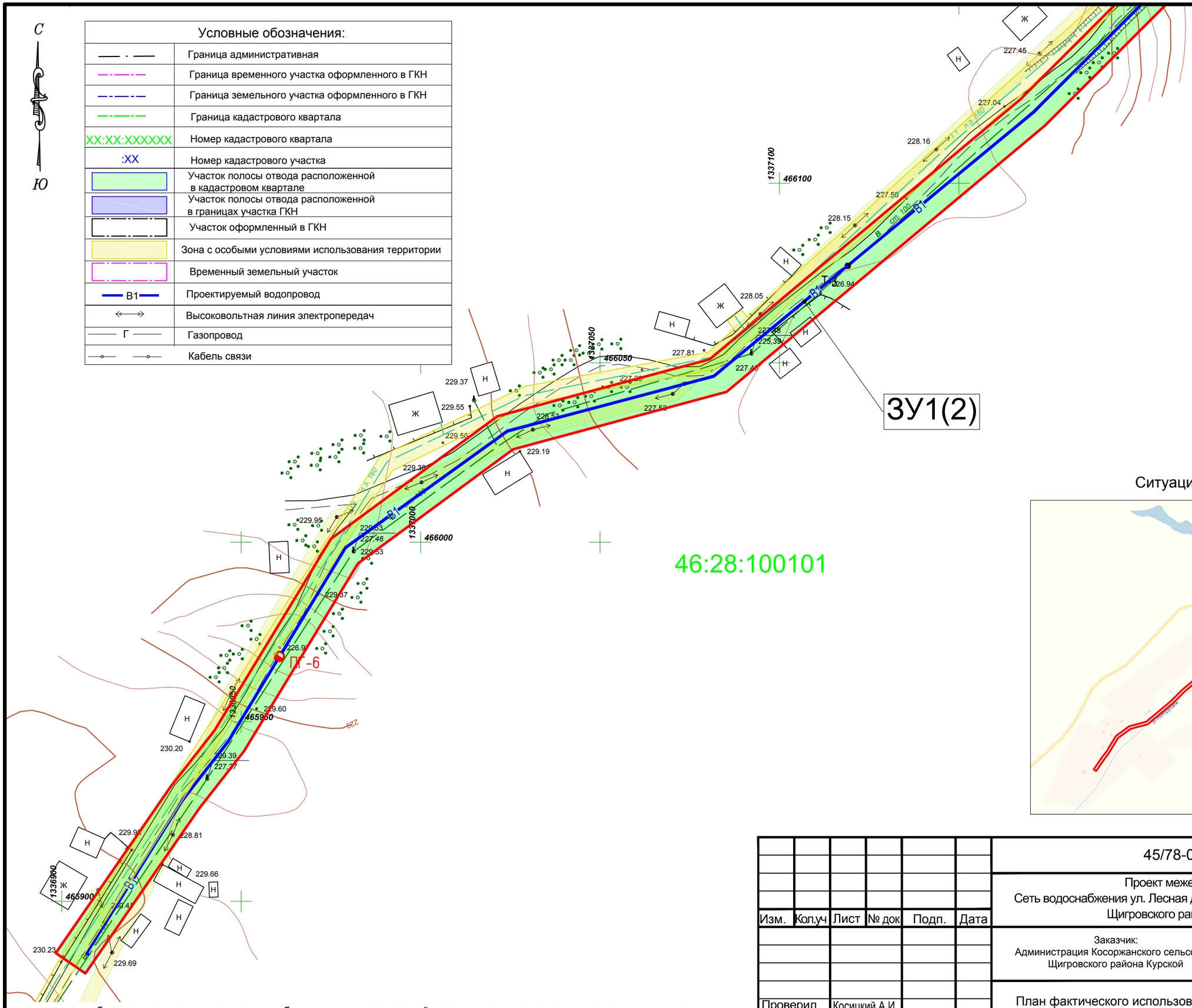

Ситуационный план

примечание: объектов культурного наследия, особо охраняемых территорий, лесничеств, лесопарков, участковых лесничеств, лесных кварталов, лесотаксационных выделов или частей лесотаксационных выделов на проектируемой территории нет.

Изм.	Кол.уч	Лист	№ док	Подп.	Дата	45/78-03.20-ПМТ1		
						Проект межевания территории Сеть водоснабжения ул. Лесная д. Пересуха Косоржанского сельсовета Щигровского района Курской области		
						Заказчик: Администрация Косоржанского сельсовета Щигровского района Курской	масштаб 1:1000	Лист 1 / Листов 2
						План фактического использования территории	ООО "Курские просторы"	
Проверил		Косицкий А.И.						
Исполнитель		Просолупов Г.Н.						

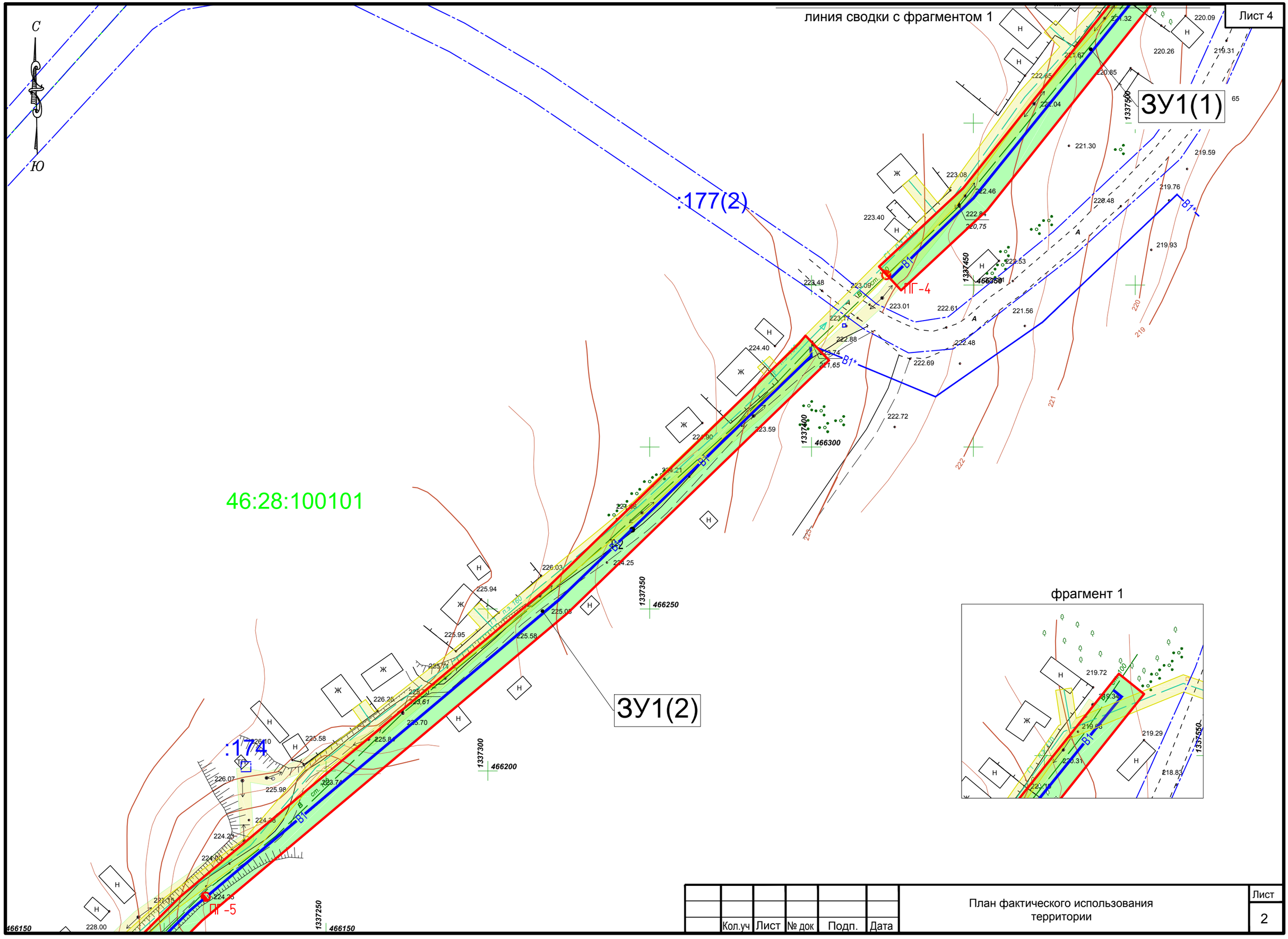

						План фактического использования территории	Лист
	Кол.уч	Лист	№ док	Подп.	Дата		2

АДМИНИСТРАЦИЯ КОСОРЖАНСКОГО СЕЛЬСОВЕТА ЩИГРОВСКОГО РАЙОНА КУРСКОЙ ОБЛАСТИ

П О С Т А Н О В Л Е Н И Е

От «11» марта 2020г. №24

О разработке проекта планировки территории
и проекта межевания в его составе для установления
границ земельных участков предназначенных для
строительства и размещения линейного объекта:
«Сеть водоснабжения ул.Лесная д.Пересуха Косоржанского
сельсовета Щигровского района Курской области»

В соответствии с положениями части 1, статьи 41, статьи 46 Градостроительного кодекса РФ, Федеральным законом от 06.10.2003 № 131-ФЗ «Об общих принципах организации местного самоуправления в Российской Федерации», Уставом муниципального образования «Косоржанский сельсовет» Щигровского района Курской области, Соглашением о передаче полномочий от администрации муниципального образования «Щигровский район» Курской области по утверждению подготовленной на основе генеральных планов сельских поселений документации по планировке территории (проект планировки и проектов межевания территории) от 11.03.2020 г., в целях соблюдения права человека на благоприятные условия жизнедеятельности, прав и законных интересов правообладателей земельных участков и объектов капитального строительства Администрация Косоржанского сельсовета Щигровского района Курской области

Постановляет:

1. Определить заказчиком разработки проекта планировки территории и проекта межевания в его составе для установления границ земельных участков предназначенных для строительства и размещения линейного объекта: «Сеть водоснабжения ул.Лесная д.Пересуха Косоржанского

сельсовета Щигровского района Курской области» Администрацию Косоржанского сельсовета Щигровского района Курской области.

2. Администрации Косоржанского сельсовета Щигровского района Курской области осуществить в установленном порядке проверку проекта планировки территории и проекта межевания в его составе для установления границ земельных участков предназначенных для строительства и размещения линейного объекта: «Сеть водоснабжения ул.Лесная д.Пересуха Косоржанского сельсовета Щигровского района Курской области» и направить Главе Косоржанского сельсовета Щигровского района Курской области для дальнейшего согласования.

3. До утверждения проекта планировки территории и проекта межевания в его составе для установления границ земельных участков предназначенных для строительства и размещения линейного объекта: «Сеть водоснабжения ул.Лесная д.Пересуха Косоржанского сельсовета Щигровского района Курской области» заместителю Главы администрации Косоржанского сельсовета Щигровского района Курской области Братковой Н.В. провести публичные слушания по проекту планировки территории и проекту межевания в его составе для установления границ земельных участков предназначенных для строительства и размещения линейного объекта: «Сеть водоснабжения ул.Лесная д.Пересуха Косоржанского сельсовета Щигровского района Курской области».

4. Опубликовать настоящее постановление в течении трех дней в установленном порядке.

5. Контроль за исполнением настоящего постановления оставляю за собой.

6. Настоящее постановление вступает в силу со дня его официального опубликования.

Глава
Косоржанского сельсовета
Щигровского района А.П.Иголкина.